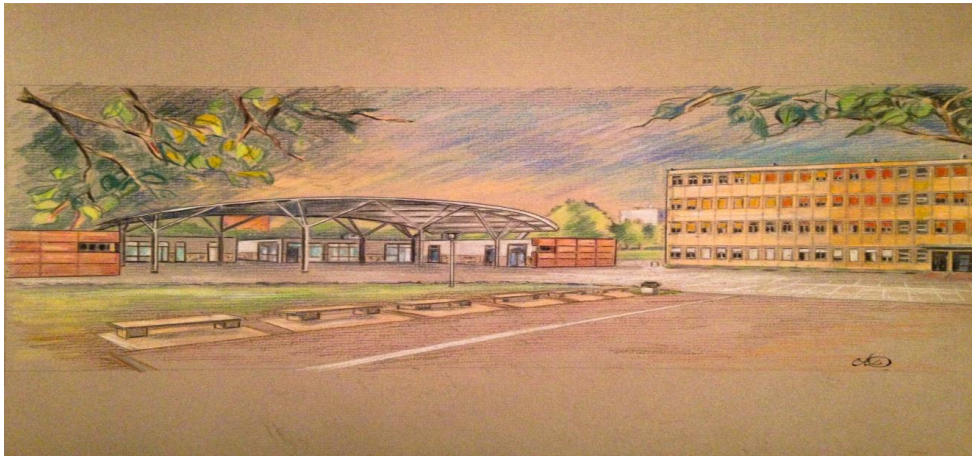

NOUVEAU PROTOCOLE SANITAIRE

Pour un accueil en toute sécurité de la communauté éducative du collège Les Sablons

(conformément au protocole sanitaire de l'éducation nationale publié le 03 mai 2020 modifié par le décret du 11 mai **puis du 14 juin 2020**)

MODIFICATIONS EN ROUGE

Rappels des grands fondamentaux guidant la réouverture du collège :

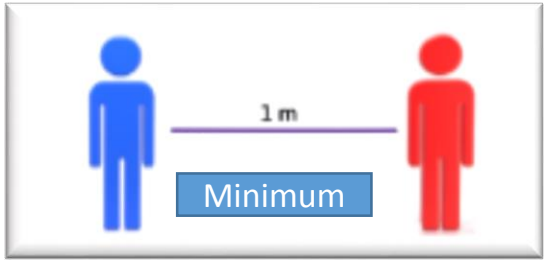

Distanciation physique

Respect des gestes barrières

Port du masque

(minimum : masques « grand public » de catégorie 1)

- Respecter **la distanciation physique d'au moins 1 mètre lorsqu'elle est matériellement possible dans les espaces clos, entre l'enseignant et l'élève ainsi qu'entre les élèves quand ils sont côté à côte ou face à face.**

- Se laver les mains au moins pendant 30 Secondes régulièrement (entrée/sortie du collège, de la classe, des toilettes etc…).
- Éternuer dans son coude.
- Utiliser des mouchoirs jetables qui seront jetés immédiatement après dans la poubelle.
- Pas de poignés de mains, pas de bises etc…

- Pour les élèves: **OBLIGATOIRE dès l'entrée au collège et dans toutes les situations excepté une fois assis en classe ou au réfectoire**
- Pour les adultes: OBLIGATOIRE dans les situations où la distanciation d'au moins 1 mètre ne peut être garantie - RECOMMANDÉ à titre d'exemple dans toutes les situations en général (excepté lorsqu'ils font cours et qu'ils sont à au moins 1 mètre de distance des élèves.
- **Lorsque le masque n'est pas utilisé, il peut être soit suspendu à une accroche isolée, soit replié sans contact extérieur/intérieur (ne pas le rouler) et stocké dans une pochette individuelle.**
- **Les personnels qui le souhaitent peuvent porter une Visière en plus du masque.**

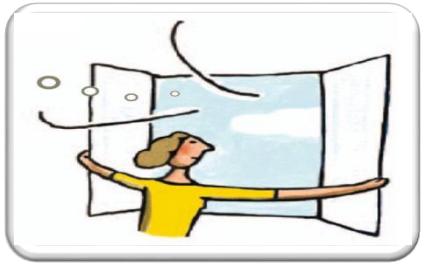

Ventilation des classes

-**15** minutes avant l'heure de « cours » le matin

- Lors des pauses (récréation, midi)

- Le soir après la sorties des élèves

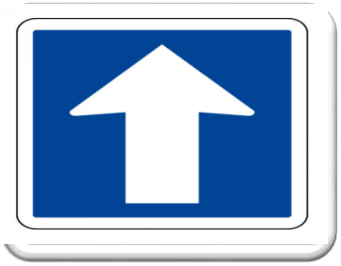

Limitation des circulations

- Arrivées et départs décalés selon un nouvel EDT **(voir pronote)**
- Intercours limités et encadrés
- Récréations encadrées
- Une salle attribuée par ~~groupe~~ classe (déplacement des professeurs)
- Sens de circulation unique

Nettoyage et désinfection

- Nettoyage **désinfectant d**es salles **et des surfaces au moins une fois par jou**r
- Désinfection des poignées de portes chaque matin et midi
- **La mise à disposition par l'enseignant d'objets partagés au sein d'une même classe est permise lorsqu'une désinfection au minimum quotidienne est assurée.**

EMPLOI DU TEMPS DES CLASSES

Du lundi 22/06/20 au vendredi 26/06/20

- Accueil des élèves de tous les niveaux (sans inscription préalable) conformément à l'EDT indiqué sur pronote et aux horaires ci-jointes : 6ème et 4ème le matin (sauf mercredi 24/06/20) et 5ème et 3ème l'après-midi (+ le mercredi 24/06/20)

NE PAS TENIR COMPTE DES HORAIRES DE PRONOTE

- Les élèves sont pris en charge par leurs professeurs **dans la cour et accompagnés à chaque déplacement**

- Les **cours d'EPS** ont lieu sur le terrain stabilisé du collège ou en salle du foyer en cas d'intempérie.

EMPLOI DU TEMPS

Du lundi 29/06/20 au vendredi 03/07/20

- **Les élèves présents sont encadrés par les personnels de vie scolaire ou enseignants dans le cadre d'activités adaptées.**

LUNDI - MARDI - JEUDI - VENDREDI
du 22/06/2020 au 26/06/2020

Horaires	601 salle 102 porte A Escalier A	602 salle 306 porte A escalier A	603 salle 309 porte B escalier C	604 salle 211 porte B escalier C	605 salle 201 Porte A escalier A	606 salle 210 porte B escalier B	607 salle 109 porte B escalier B	Horaires
8h30 - 8h45	arrivée, mise en rang et montée en classe							
8h45 - 10h12	Voir Pronote	Voir Pronote	Voir Pronote	Voir Pronote	arrivée, mise en rang et montée en classe			**8h45- 9h00**
10h12 - 10h27	récréation				Voir Pronote	Voir Pronote	Voir Pronote	**9h00 - 10h32**
10h27 - 12h00	Voir Pronote	Voir Pronote	Voir Pronote	Voir Pronote	récréation			**10h32 - 10h47**
12h00 - 12h15	Sortie des élèves				Voir Pronote	Voir Pronote	Voir Pronote	**10h47 - 12h15**
					Sortie des élèves			**12h15 - 12h30**

LUNDI - MARDI - JEUDI - VENDREDI
du 22/06/2020 au 26/06/2020

Horaires	404 salle 112 porte B escalier C	405 salle 305 Porte B escalier B	406 salle 206 porte A escalier A	401 salle 105 porte B Escalier B	402 salle 301 porte A escalier A	403 salle 205 porte B escalier B	Horaires
8h30 - 8h45	arrivée, mise en rang et montée en classe						
8h45 - 10h12	Voir Pronote	Voir Pronote	Voir Pronote	arrivée, mise en rang et montée en classe			**8h45- 9h00**
10h12 - 10h27	récréation			Voir Pronote	Voir Pronote	Voir Pronote	**9h00 - 10h32**
10h27 - 12h00	Voir Pronote	Voir Pronote	Voir Pronote	récréation			**10h32 - 10h47**
12h00 - 12h15	Sortie des élèves			Voir Pronote	Voir Pronote	Voir Pronote	**10h47 - 12h15**
				Sortie des élèves			**12h15 - 12h30**

LUNDI - MARDI - JEUDI - VENDREDI
du 22/06/2020 au 26/06/2020

Horaires	501 salle 102 Porte A Escalier A	502 salle 306 porte A escalier A	503 salle 309 porte B escalier C	504 salle 211 porte B escalier C	505 salle 201 Porte A escalier A	506 salle 210 porte B escalier B	507 salle 109 porte B escalier B	Horaires
13h15 - 13h30	arrivée, mise en rang et montée en classe							
13h30 - 14h57	Voir Pronote	Voir Pronote	Voir Pronote	Voir Pronote	arrivée, mise en rang et montée en classe			**13h30 - 13h45**
14h57 - 15h12	récréation				Voir Pronote	Voir Pronote	Voir Pronote	**13h45 - 15h17**
15h12 - 16h45	Voir Pronote	Voir Pronote	Voir Pronote	Voir Pronote	récréation			**15h17 - 15h32**
16h45 - 17h00	Sortie des élèves				Voir Pronote	Voir Pronote	Voir Pronote	**15h32 - 17h00**
					Sortie des élèves			**17h00 - 17h15**

MERCREDI 24/06/20

Horaires	501 salle 102 Porte A Escalier A	502 salle 306 porte A escalier A	503 salle 309 porte B escalier C	504 salle 211 porte B escalier C	505 salle 201 Porte A escalier A	506 salle 210 porte B escalier B	507 salle 109 porte B escalier B	Horaires
8h30 - 8h45	arrivée, mise en rang et montée en classe							
8h45 - 10h12	Voir Pronote	Voir Pronote	Voir Pronote	Voir Pronote	arrivée, mise en rang et montée en classe			**8h45- 9h00**
10h12 - 10h27	récréation				Voir Pronote	Voir Pronote	Voir Pronote	**9h00 - 10h32**
10h27 - 12h00	Voir Pronote	Voir Pronote	Voir Pronote	Voir Pronote	récréation			**10h32 - 10h47**
12h00 - 12h15	Sortie des élèves				Voir Pronote	Voir Pronote	Voir Pronote	**10h47 - 12h15**
					Sortie des élèves			**12h15 - 12h30**

LUNDI - MARDI - JEUDI - VENDREDI
du 22/06/2020 au 26/06/2020

Horaires	Classe Relais salle 106 porte A Escalier A	305 salle 305 Porte B escalier B	306 salle 206 porte A escalier A	307 salle 216 porte B escalier C	301 salle 105 Porte B Escalier B	302 salle 301 porte A escalier A	303 salle 205 porte B escalier B	304 salle 112 porte B escalier C	Horaires
13h15 - 13h30	arrivée, mise en rang et montée en classe								
13h30 - 14h57	Voir Pronote	Voir Pronote	Voir Pronote	Voir Pronote	arrivée, mise en rang et montée en classe				**13h30 - 13h45**
14h57 - 15h12	récréation				Voir Pronote	Voir Pronote	Voir Pronote	Voir Pronote	**13h45 - 15h17**
15h12 - 16h45	Voir Pronote	Voir Pronote	Voir Pronote	Voir Pronote	récréation				**15h17 - 15h32**
16h45 - 17h00	Sortie des élèves				Voir Pronote	Voir Pronote	Voir Pronote	Voir Pronote	**15h32 - 17h00**
					Sortie des élèves				**17h00 - 17h15**

MERCREDI 24/06/20

Horaires		305 salle 305 Porte B escalier B	306 salle 206 porte A escalier A	307 salle 216 porte B escalier C	301 salle 105 Porte B Escalier B	302 salle 301 porte A escalier A	303 salle 205 porte B escalier B	304 salle 112 porte B escalier C	Horaires
8h30 - 8h45		arrivée, mise en rang et montée en classe							**8h30 - 8h45**
8h45 - 10h12		Voir Pronote	Voir Pronote	Voir Pronote	arrivée, mise en rang et montée en classe				**8h45 - 10h12**
10h12 - 10h27		récréation			Voir Pronote	Voir Pronote	Voir Pronote	Voir Pronote	**10h12 - 10h27**
10h27 - 12h00		Voir Pronote	Voir Pronote	Voir Pronote	récréation				**10h27 - 12h00**
12h00 - 12h15		Sortie des élèves			Voir Pronote	Voir Pronote	Voir Pronote	Voir Pronote	**12h00 - 12h15**
					Sortie des élèves				

Ce protocole est évalué au jour le jour et ajusté en fonction des difficultés rencontrées et de l'évolution de la crise sanitaire

Le règlement intérieur s'applique et s'adapte aux nouvelles consignes sanitaires. En cas de non respect, des punitions peuvent être prononcées.

La restauration est ouverte aux élèves demi pensionnaires et personnels volontaires lundi, mardi, jeudi et vendredi de 12h15 à 13h15. Le repas est à réserver le lundi pour le reste de la semaine afin d'éviter le gaspillage et optimiser la qualité de la restauration

Les flux et la densité des élèves sont organisés en respectant la distance d'au moins un mètre ou entre les élèves d'une même classe si la distanciation n'est pas possible.

Nous comptons sur les parents pour :

-**Ne pas envoyer à l'école leur enfant en cas de** **température** supérieure à 38° ou d'apparition de symptôme évoquant la covid-19 chez l'élève ou sa famille.

- Vérifier que l'enfant ne prenne que le matériel minimal (stylo 4 couleurs à proscrire car cela génère toujours des problèmes entre les élèves)

- Respecter strictement l'EDT **EXCEPTIONNEL** et les horaires indiqués

- Remettre à son enfant un **masque**

- Rappeler à son enfant d'appliquer les **gestes barrières partout et tout le temps**

-Nous informer **par écrit de l'absence ponctuelle ou jusqu'à la fin de l'année scolaire de son enfant**

- L'accès à l'établissement **est de nouveau possible** à toute personne externe (parents, accompagnants, livreurs…) **après nettoyage/désinfection des mains et avec le port obligatoire d'un masque**

Des protocoles à mettre en place et à respecter par l'ensemble des usagers

Le matériel de protection fourni par le ministère, le conseil départemental et le collège est mis en place:

- Gel hydroalcoolique en libre service dans toutes les salles de classe, les bureaux administratifs et de vie scolaire
- Bornes de el hydroalcoolique **installées dans le** couloir du rez-de-chaussée
- Distributeurs à savon supplémentaires, essuie-mains papier, poubelles installées dans chaque toilette
- Visières pour équiper le maximum de personnels.
- Poignées de portes et rampes d'escaliers régulièrement désinfectées ainsi que les toilettes.
- Tables des élèves désinfectées, espacées de 1 mètre

Le parvis : arrivée des élèves

(ouverture des grilles 10 min avant le début du cours)

- Chaque élève <u>est muni d'un masque</u>

(En cas d'oubli, l'établissement lui en fourni un)

- Les élèves patientent sur le parvis en se <u>positionnant sur les points marqués</u> au sol et attendent l'autorisation de l'assistant d'éducation pour entrer.
- Dans l'allée (photo2), la circulation se fera en **FILE INDIENNE**.

(Des personnels de l'établissement aideront les premiers jours à orienter les élèves)

Entrée A: 601-602-603-604 (8h30)
605-606- 607 (8h45)
501-502-503-504 (13h)
505-506-507 (13h15)

Entrée B: 404-405-406 (8h30)
401- 402- 403 (8h45)
CR-305-306-307 (13h)
301-302-303-304 (13h15)

PARKING À VÉLOS TROTTINETTES CASIERS

- L'accès au casier est suspendu temporairement.

Il est demandé à chaque élève de récupérer ses affaires

- Le garage des vélos et trottinettes **redevient accessible**

Mise en rang des élèves

Après leur entrée dans le collège, toujours masqués, les élèves:

- Se dirigent vers la nouvelle zone de rangs en fonction de leur numéro de classe (01 pour 601 et 501, 02 pour 602 et 502…)
- Sont orientés par des adultes de l'établissement pour se mettre en rang.

(marquage au sol à 1m de distance, un couloir de rangement sur deux banalisé)

- Se rangent par classe EN FILE INDIENNE.
- Sont amenés en classe par leur professeur EN FILE INDIENNE.

les adultes présents dans les couloirs guident et veillent à la nécessaire distanciation physique.

AUCUN ÉLÈVE N'EST AUTORISÉ À CIRCULER DANS LA COUR NI À MONTER SEUL EN CLASSE

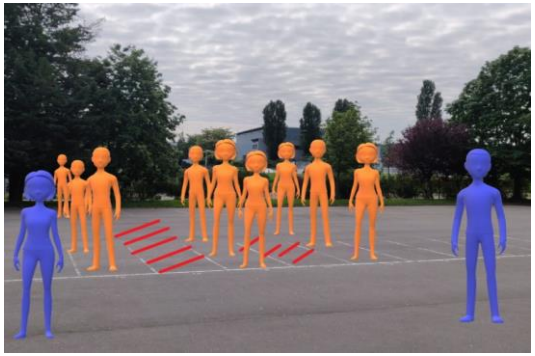

601 ou 501 | 602 Ou 502 | 603 Ou 503 | …

Circulation dans les couloirs

- Les élèves se déplacent en FILE INDIENNE
- Les portes sont ouvertes et calées par un adulte référent pour entrer dans le bâtiment <u>sans avoir à toucher les poignées</u>. Elles sont refermées après la dernière personne entrée.
- Un **<u>sens unique de circulation</u>** est mis en place pour qu'aucun croisement ne soit possible (fléchage).
- Des entrées et sorties dans le bâtiment en fonction de la salle attribuée à chaque classe.
- <u>Des marquages au sol et des affiches</u> aident à circuler
- **<u>Des adultes « référents »</u>** munis de talkies walkies sont présents lors des mouvements pour fluidifier la circulation

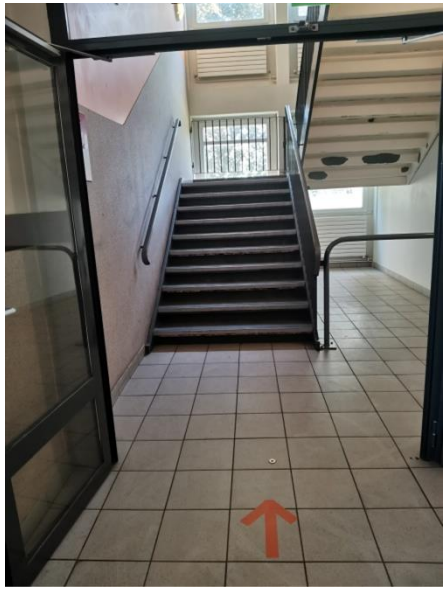

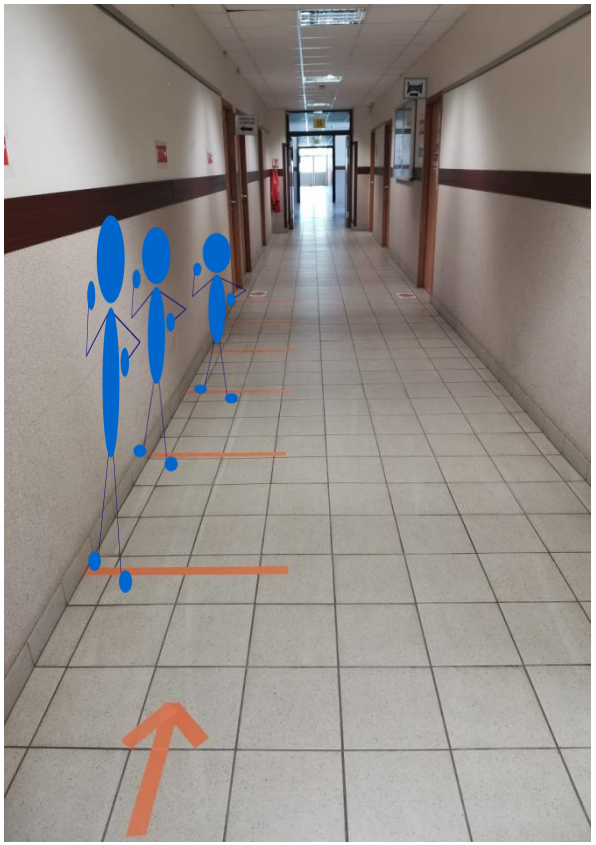

Accès exceptionnel au couloir du rez-de-chaussée

Pour aller au secrétariat de direction ou de gestion, RESPECTER IMPERATIVEMENT LE SENS DE CIRCULATION et le marquage au sol.

Le calme est de rigueur afin de respecter le travail de chacun.

ACCÈS À LA VIE SCOLAIRE

- **<u>L'accès</u>** se fait par la porte habituelle.
- L'élève attend qu'un adulte le fasse entrer si et seulement si cela est NECESSAIRE.
- L'élève respecte **<u>la zone délimitée</u>** dans le bureau et se présente devant les plaques de plexiglas.
- L'assistant(e) d'éducation muni(e) de son masque ne prend **le carnet de correspondance que par <u>stricte nécessité</u> <u>Chaque manipulation</u>** de carnet nécessite **<u>un lavage de mains</u>** au savon ou gel hydroalcoolique.

Salle de classe

- Une fois arrivés devant la porte de la salle avec leur professeur, les **élèves se rangent** conformément aux **marquages au sol**. Sur consigne de l'adulte, ils **entrent un par un**, **se désinfectent les mains** et s'installent **à la place désignée par le professeur**

- **Sur le bureau du professeur** se trouve du gel hydroalcoolique à disposition durant toute la séance, le professeur a à sa disposition du produit désinfectant qu'il sera le seul à pouvoir utiliser en cas de besoin.

- **LE PROFESSEUR FAIT L'APPEL SUR PRONOTE**

- Chaque salle est attribuée à une classe. **Les tables sont agencées pour favoriser au maximum la distanciation physique d'au moins un mètre.**

- **Dans la salle, les élèves peuvent ôter leur masque une fois assis et le professeur également s'il conserve au minimum un mètre de distance avec les élèves.**

- Dans la mesure du possible les portes sont maintenues ouvertes pour favoriser la ventilation (et au moins jusqu'à l'arrivée du dernier élève)

- Avant de sortir de la salle, l'adulte ouvre les fenêtres pour aérer (sauf en fin de journée)

- Les élèves :
  - Ne se prêtent pas leur matériel
  - Ne se déplacent pas dans la salle sans l'autorisation du professeur y compris à la fin du cours
  - En aucun cas ne quittent seuls la salle. Si besoin, l'adulte appelle la vie scolaire.

- L'accès aux livres et au matériel de la salle est interdit, seuls les livres personnels sont utilisés.
- Les déchets sont obligatoirement déposés dans la poubelle munie d'un sac.

- Cas particulier de l'EPS: le cours a lieu sur les terrains stabilisés du collège. En cas d'intempérie l'activité se déroule en salle de foyer .

- Chacun fait preuve de **civisme et de respect** en « entretenant » son espace de travail *a minima*

Sortie encadrée des élèves

(fin des cours et temps de récréation)

- **A la sonnerie, le professeur veille à ce que les élèves rangent leur chaise et table correctement**. Il accompagne les élèves jusque dans la cour de récréation où les assistants d'éducation prennent le relais.

- Des adultes « référents » sont présents dans les couloirs et les allées pour fluidifier la circulation.

- Au rez de chaussé les portes sont ouvertes et calées pour que les usagers n'aient pas à toucher les poignées.

- Récréation: Les gestes barrière sont à respecter **IMPERATIVEMENT PAR TOUS.** **L**es mesures de distanciation physique **ne s'appliquent plus pour les élèves d'une même** classe.

- **Informer immédiatement l'adulte en cas de difficulté.**

ACCÈS AUX TOILETTES

- Un adulte référent est présent devant les toilettes pour gérer les flux.

- Les élèves attendent l'autorisation pour entrer.

- **Ils se lavent les mains en entrant et avant de sortir**

  Pas plus 2 personnes à la fois pour se laver les mains

- Là encore chacun devra **<u>faire preuve de civisme et de respect</u>**

- Pour rappel : le **<u>port du masque est obligatoire</u>**

Conduite à tenir lors d'un cas suspect ou positif au Covid 19

1) Conduite à tenir lors d'un cas suspect

Les symptômes suspects : Toux, éternuement, essoufflement, mal de gorge, fatigue, troubles digestifs, sensation de fièvre, etc.

1/ **Isolement immédiat** de la personne concernée (enfant ou adulte) en évitant les contacts,

2/ Signalement aux autorités

- Sanitaires : Ars-dd91-alerte@ars.sante.fr
- Académiques : celluledecrise91@ac-versailles.fr
- Collectivité de rattachement : Conseil départemental

3/ **Consultation du médecin traitant**

- Pour les enfants : information des parents/responsables légaux et demande aux parents de consulter immédiatement le médecin traitant.
- Pour les adultes : Information immédiate du médecin traitant qui décidera de la réalisation d'un test de dépistage.

2) En attente du retour des autorités

Dans la mesure où le protocole sanitaire a été mis en œuvre, il n'y a pas lieu de suspendre « en urgence » l'activité des établissements scolaires dans l'attente des résultats des tests de la ou des personnes isolées, enfants ou adultes.

3) Après le retour des autorités

Si le médecin traitant a jugé qu'un test n'était pas nécessaire ou si le test est négatif, l'activité de l'établissement scolaire se poursuit normalement.

4) En cas de test positif

la personne et la famille seront accompagnées par les autorités sanitaires pour déterminer quelle est la stratégie d'isolement la plus adaptée compte tenu du contexte.

5) Des décisions de quatorzaine, de fermeture de classe, de niveau ou du collège pourront être prises après évaluation et contact avec les collectivités de rattachement et le corps préfectoral